



- Mededelingen
- Spelregelwijzigingen
- Richtlijnen

THEMABIJEEENKOMST

Technische richtlijnen

Najaar 2023



Spelregeltoets

Deze wordt online afgenomen en is een los onderdeel binnen de eindranglijst (zie 5.6). Voor begeleidingsgroepen geldt deze als voorwaarde om te kunnen promoveren.

Punten groep SRD en lager / JB en lager

De officials worden beloond wanneer de 1e themabijeenkomst wordt bijgewoond. Iedere official kan per seizoen 100 punten scoren. De punten kunnen verdiend worden op de volgende wijze:

Puntentelling themabijeenkomsten

1e bijeenkomst 100 punten:

2e bijeenkomst geen punten. Deelname is op basis van vrijwillige inschrijving en intrinsieke motivatie.

1. Spelregeltoetsen (najaar)

De spelregeltoets wordt digitaal afgenomen via DugOut. Officials hebben drie mogelijkheden om de spelregeltoets te maken waarbij de hoogst behaalde score meetelt voor de eindstand. Vanaf seizoen 2023/2024 kunnen officials maximaal 100 punten voor de spelregeltoets halen, waarbij de spelregeltoets blijft bestaan uit 20 vragen (20 x 5 punten).



MEDEDELINGEN

Wegingen

Naast bovenstaande vormen van data blijven we vooralsnog uiteraard nog gebruik maken van de rapportage / begeleiding zoals we die in de huidige situatie kennen. Daar waar de spelregeltoets / themabijeenkomst op dit moment als volwaardig rapport meetellen in de ranglijst, worden met ingang van seizoen 2023/2024 de volgende wegingen gehanteerd:

Seizoen 2023/2024

	Punten	Weging
Rapportage / begeleiding	100	70%
Spelregeltoets	100	15%
Themabijeenkomst najaar	100	15%
Maximale score		100%



Pilot fitheidsmetingen

- **Doel:** Het monitoren van het totale beeld van de officials.
- **Middel:** Een fitheidsmeting waarbij 'belonen' centraal staat (en dus niet afstraffen).
- **Hoe:**
We hebben een fitheidsmeting waarbij het principe geldt:
Meer meters = meer punten
- **Meting:**
X ----- 40 meter ----- X (tempo zal toenemen, na iedere run 10 seconde rust)



2.6. Consequenties afzeggen en blokkades

Om de reservelijst zo klein mogelijk te krijgen en daarmee de official zo vroeg mogelijk van zijn aanstelling te kunnen voorzien hebben buitensporig veel afzeggingen de volgende consequenties:

- ◆ Wanneer gedurende het seizoen (vanaf 10 aanstellingen) een official 70% van de wedstrijden heeft afgezegd zal deze zonder bericht op de blokkadelijst worden geplaatst;
- ◆ Wanneer een official langer dan één kalenderjaar onafgebroken op de blokkadelijst staat zal deze in principe worden afgevoerd.



6.2. Bezoek bestuurskamer

De scheidsrechter is verplicht na afloop van de wedstrijd de bestuurskamer te bezoeken. Het is onwenselijk en niet passend in ons beleid van openheid, wanneer dit wordt nagelaten. De scheidsrechter dient binnen 45 minuten na het laatste fluitsignaal in de bestuurskamer aanwezig te zijn. In uitzonderlijke gevallen kan een bezoek aan de bestuurskamer worden overgeslagen.



SPELREGELWIJZIGINGEN

Technische richtlijnen

Najaar 2023



REGEL 7 | DE DUUR VAN DE WEDSTRIJD

Bijtellen verloren tijd.

In elke helft wordt door de scheidsrechter speeltijd bijgeteld die verloren is gegaan door:

- het wisselen van spelers;
- (...)
- **het vieren van een doelpunt**
- enig andere reden zoals een wezenlijke vertraging om het spel te hervatten (bijv. als gevolg van beïnvloeding van buitenaf).



Strafbaar buitenspel

Een speler die zich in buitenspelpositie bevindt en die de bal ontvangt van een tegenstander die de bal bewust speelt, inclusief opzettelijk hands, wordt niet beschouwd als een speler die voordeel trekt, tenzij het een bewuste redding door een tegenstander was.

...



Strafbaar buitenspel

Van “bewust spelen” (met uitzondering van opzettelijk hands) is sprake als de speler controle heeft over de bal en de mogelijkheid heeft om:

- de bal naar een ploeggenoot te spelen; of
- de bal in het bezit te krijgen; of
- de bal weg te werken (door bijvoorbeeld de bal te trappen of te koppen).

Als het spelen, de poging om balbezit te krijgen of de bal weg te werken door de speler die controle over de bal heeft onnauwkeurig of niet succesvol is, neemt dit niet weg dat de speler de bal “bewust heeft gespeeld”.



Strafbaar buitenspel

De volgende criteria moeten, indien van toepassing, worden gebruikt om te beoordelen of een speler de controle had over de bal en als gevolg daarvan geacht wordt de bal “bewust te hebben gespeeld”:

- De bal kwam van een afstand en de speler had er goed zicht op
- De bal bewoog niet snel
- De richting van de bal was niet onverwacht
- De speler had tijd om de lichaamsbewegingen te coördineren, d.w.z. er was geen sprake van instinctief strekken of springen, of een beweging die slechts beperkt contact/controle mogelijk maakte
- Een bal die over de grond gaat, is gemakkelijker te spelen dan een bal in de lucht



REGEL 11 | BUITENSPEL

BUITENSPEL	
<u>Bewust spelen versus onbewust spelen</u>	
Bewust spelen van de verdediger ('van'-situatie)	Onbewust spelen van de verdediger ('via'-situatie)
Speler gaat naar de bal --> ACTIE	Bal gaat naar de speler --> REACTIE
Criteria	Criteria
Tijd, opties	Geen opties, verrast, onverwacht
Controle over het lichaam	Geen controle over het lichaam
Niet de uitkomst van de actie	Snelheid van de bal
Afstand, Ruimte	

UEFA NATIONS LEAGUE FINALS

79:32 ESP 1 - 1 FRA



NOS

UTR

1

1

FEY

98:29

+10







PROTOCOL INCIDENTEN

Technische richtlijnen

Najaar 2023



Protocol vuurwerk

- Uitgangspunt: Vuurwerk = verboden
- Official kan en mag nooit toestemming geven hiervoor.
- Indien er toch op of rond het veld vuurwerk wordt afgestoken, meld je dit als official altijd bij de KNVB (kan via DWF)
- Lancering van protocol zal landelijk gebeuren, alle betrokken worden dan geïnformeerd.
- Bij vuurwerk tegen of richting spelers/officials zal de wedstrijd direct definitief gestaakt worden.



SPORTIVITEIT EN RESPECT

Technische richtlijnen

Najaar 2023





8 fietsen
Viteau
PLUG MEUBEL
potters Vooijs
dune pebbler
beddenREUS
Vrienden van de club
KBM.NL
OUWEHAND
PASMANN
GSP KATWIJK
DE WIT

AN MORGEN
KBM.NL
flourishing together
Flowerplace
SummaFlor
Trade Group
ZVW
extralora
Heeringa
Ratol
Flora & Plant

22



HANDS

Technische richtlijnen

Najaar 2023



HANDS

Indicatie van natuurlijke positie / geen strafbaar hands:	Onnatuurlijke positie/strafbaar hands:



HANDS

Indicatie van natuurlijke positie / geen strafbaar hands:	Onnatuurlijke positie/strafbaar hands:
<ul style="list-style-type: none">• arm tegen/voor het lichaam	<ul style="list-style-type: none">• hele arm duidelijk van het lichaam (niet een gevolg van de beweging van het lichaam)
<ul style="list-style-type: none">• hangende arm	<ul style="list-style-type: none">• bovenarm tegen het lichaam, onderarm duidelijk uitgestoken
<ul style="list-style-type: none">• enigszins uitgestoken arm bij sprong	<ul style="list-style-type: none">• omhoog gestoken arm of hoge arm (boven schouderhoogte)
<ul style="list-style-type: none">• (enigszins) uitgestoken arm bij poging de bal te spelen / bal spelen	<ul style="list-style-type: none">• uitgestoken arm bij sliding
<ul style="list-style-type: none">• steunarm	



HANDS

Niet elk contact van de hand/arm van een speler met de bal is een overtreding.

Het is een overtreding als een speler:

- de bal opzettelijk raakt met zijn hand of arm;
- de bal met hand of arm raakt als deze het lichaam op onnatuurlijke wijze groter maakt;
- scoort in het doel van de tegenstander met zijn hand of arm.



HANDS

Het is een overtreding als een speler:

- de bal opzettelijk raakt met zijn hand of arm, bijvoorbeeld door het bewegen van de hand of arm richting de bal;
- de bal met hand of arm raakt als deze het lichaam op onnatuurlijke wijze groter maakt;
- scoort in het doel van de tegenstander (met zijn hand of arm).



HANDS

Het is een overtreding als een speler:

- de bal opzettelijk raakt met zijn hand of arm, bijvoorbeeld door het bewegen van de hand of arm richting de bal;
- de bal met hand of arm raakt als deze het lichaam op onnatuurlijke wijze groter maakt;

Een speler wordt beschouwd het lichaam op onnatuurlijke wijze groter te hebben gemaakt als de positie van de hand/arm **geen gevolg is van, of kan worden gerechtvaardigd door** de beweging van het lichaam van de speler in die specifieke situatie;

Door de hand of arm in een dergelijke positie te hebben neemt de speler het risico dat de hand of arm geraakt wordt door de bal en dat dit bestraft wordt;

- scoort in het doel van de tegenstander (met zijn hand of arm).



Takeaway.com

Takeaway.com

Takeaway.com

Takeaway.com

Takeaway.com

HANDS



SCHOT OP DOEL

32:10

LAZ

3

0

FEY

enterprise

ent-a-car

enterprise

ren

HANDS



SCHOT OP DOEL

85:58 NZL 1 0 NOR

NOS



HANDS



VOORZET

ALM 1 0 EIN 81:24
(1-1)

ESPN
LIVE



HANDS



VOORZET



HANDS

Het is een overtreding als een speler:

- de bal opzettelijk raakt met zijn hand of arm, bijvoorbeeld door het bewegen van de hand of arm richting de bal;
- de bal met hand of arm raakt als deze het lichaam op onnatuurlijke wijze groter maakt;
- scoort in het doel van de tegenstander:
 - rechtstreeks vanaf de hand of arm, zelfs als dit onopzettelijk gebeurt (dit geldt ook voor de doelvdediger);
 - onmiddellijk nadat de bal zijn hand of arm heeft geraakt, zelfs als dit onopzettelijk gebeurt.



Indicatie van natuurlijke positie / geen strafbaar hands:

- arm tegen/voor het lichaam
- hangende arm
- enigszins uitgestoken arm bij sprong
- (enigszins) uitgestoken arm bij poging de bal te spelen / bal spelen
- steunarm



Onnatuurlijke positie/strafbaar hands:

- hele arm duidelijk van het lichaam (niet een gevolg van de beweging van het lichaam)
- bovenarm tegen het lichaam, onderarm duidelijk uitgestoken
- omhoog gestoken arm of hoge arm (boven schouderhoogte)
- uitgestoken arm bij sliding



HANDS

Steunarm:

Het is meestal geen overtreding als een speler de bal met hand of arm raakt als hij valt en de arm zich bevindt tussen het lichaam en de grond om het lichaam op te vangen, en is niet zijdelings uitgestrekt of haaks van het lichaam af (maar grotendeels verticaal naar de grond gericht)

UTR 1 0 VIT 81:07

ESPN
LIVE

FC UTRECHT

TOTO

D



T

T

T



oppo

oppo



TOTO

BELEEF FC UTRECHT OP **ESPN**

BELEEF FC UTRECHT OP **ESPN**

BELEEF FC UTRECHT OP **ESPN**



HANDS



GEEN STEUNARM



HANDS - GEWIJZIGDE INTERPRETATIE

Technische richtlijnen

Najaar 2023



Wijzigingen in interpretatie van hands

*Bal ketst af van eigen lichaam of van een medespeler dicht in de buurt (deflection).

→ Meestal geen strafbaar hands.

*Hands bij een schot op doel.

→ Geen gele kaart meer.



Deflection:

Het is meestal geen overtreding als de bal de hand of arm van een speler raakt:

- rechtstreeks vanaf zijn eigen lichaam;
- rechtstreeks vanaf het lichaam van een medespeler die dichtbij is.

Dit geldt zowel in het geval van:

- bewust spelen;
- afketsen.

Van belang:

- was de hand/arm al in die positie (geen aanvullende beweging/additional movement);
- is de positie/beweging van de arm een gevolg van/te rechtvaardigen door de beweging van het lichaam van de speler in die specifieke situatie.

82:03 ZOR 0 2 BRA

teken -00- FedEx FedEx enterprise RENT-A-CAR HANKOOK FedEx FedEx UEFA EUROPA LEAGUE HAN



HANDS



DEFLECTION

73:41 IBFK 2 | 1 MUN

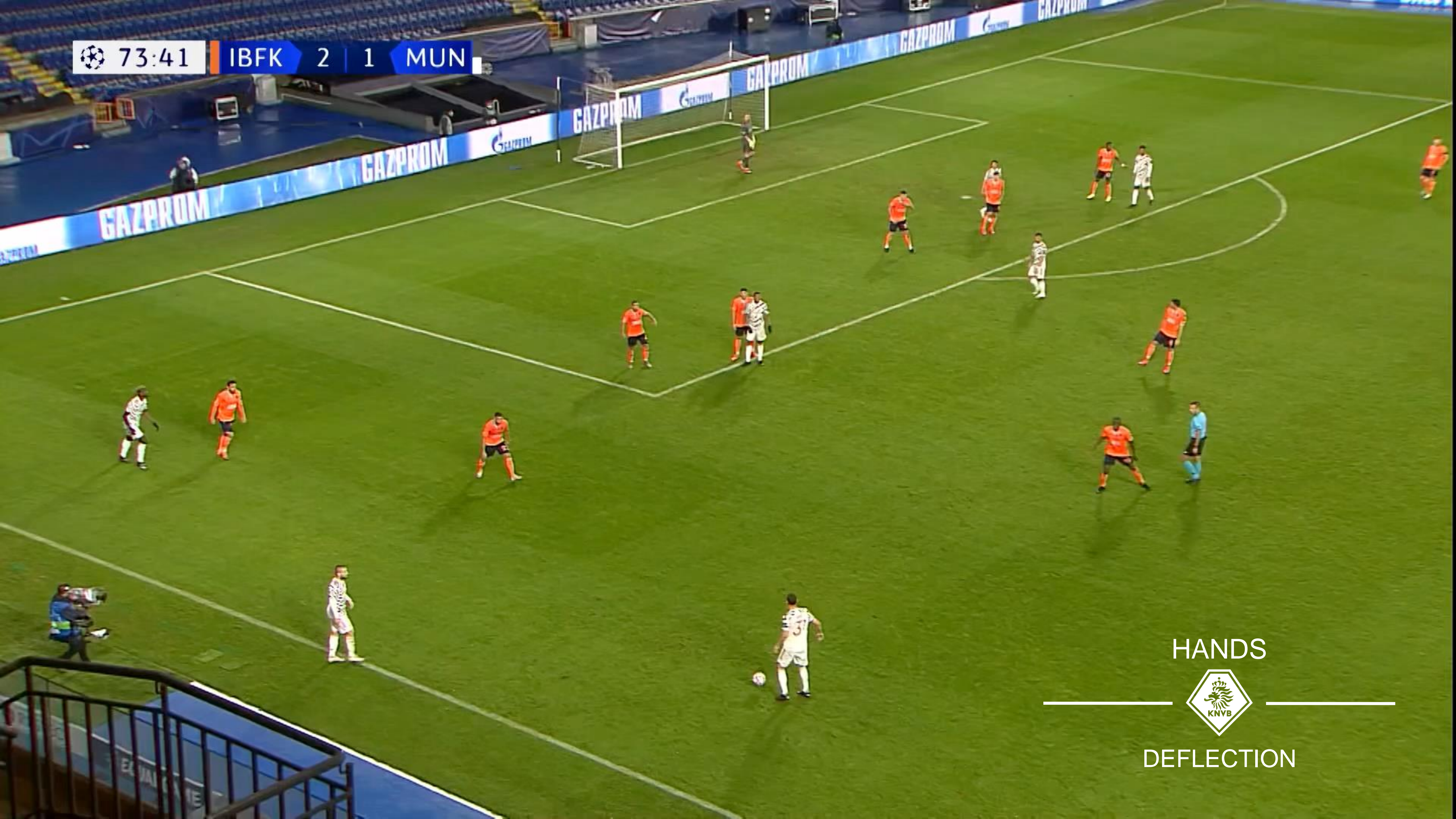

HANDS



DEFLECTION

UEFA NATIONS LEAGUE

45:00 CZE 0-2 POR 2:38 +3

ČESKO

FORTUNA

VINOFOL VINOFOL

FORTUNA



HANDS



DEFLECTION



Schot op doel

De gewijzigde instructie rondom hands houdt in dat bij een schot op doel niet meer automatisch een gele kaart hoort.



40:16

MUN

2

0

SEV

JUST EAT

JUST EAT

JUST EAT

JUST EAT

HANDS



VEELBELOVENDE AANVAL

3:18

NAP 0 | 0 LIV



HANDS



VEELBELOVENDE AANVAL



Veelbelovende aanval

In de volgende situaties dient een speler die strafbaar hands maakt bestraft te worden met een gele kaart:

- een schot op doel wordt tegengehouden door een **opzettelijke** (duidelijk onsportieve) handsbal;
- een **actie** van een aanvaller of **een pass** naar een andere aanvaller wordt onderbroken door strafbaar hands en daarmee wordt een veelbelovende aanval voorkomen/onderbroken;
- een aanvaller maakt (opzettelijk) hands in een poging een doelpunt te maken (al dan niet succesvol);
- een verdediger maakt (opzettelijk) hands in een niet geslaagde poging een doelpunt te voorkomen.



Ontnemen scoringskans

De gewijzigde instructie heeft geen gevolgen voor de omgang met strafbaar hands bij het ontnemen van een duidelijke scoringskans of het voorkomen van een doelpunt.

Een speler wordt van het speelveld gezonden indien hij:

- de tegenpartij een doelpunt of een duidelijke scoringkans ontnemt door middel van een overtreding met betrekking tot hands.



Samenvatting

- Het is meestal geen overtreding als een speler een bal met de hand of arm raakt als die bal afketst van zijn eigen lichaam of dat van een medespeler die dichtbij is;
- Het blokken van een schot op doel met de hand/arm die het lichaam op onnatuurlijke wijze groter maakt blijft bestraft worden met een strafschoep;
- er wordt niet meer automatisch een gele kaart gegeven als een verdediger strafbaar hands maakt bij een schot op doel, tenzij hij dit opzettelijk (duidelijke onsportief) doet;
- de rode kaart voor het voorkomen van een doelpunt/ontnemen van een duidelijke scoringskans door het spelen van de bal met hand of arm blijft wel gehandhaafd.



VRAGEN

Technische richtlijnen

Najaar 2023



Bedankt voor jullie komst!

Technische richtlijnen

Najaar 2023